

# Budget verpleeghuiszorg: kostendeckende tarieven nodig als basis voor kwaliteitsverbetering

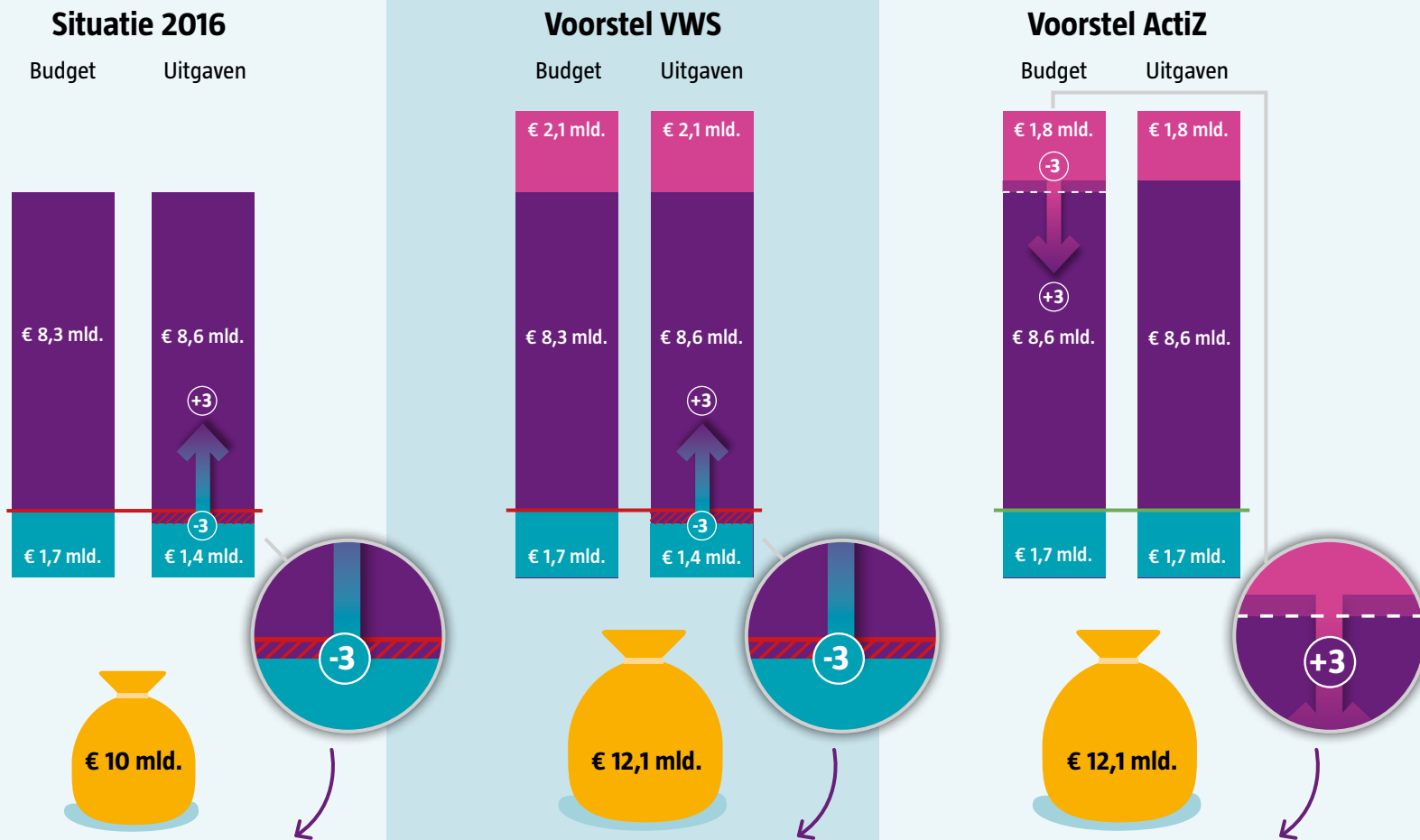
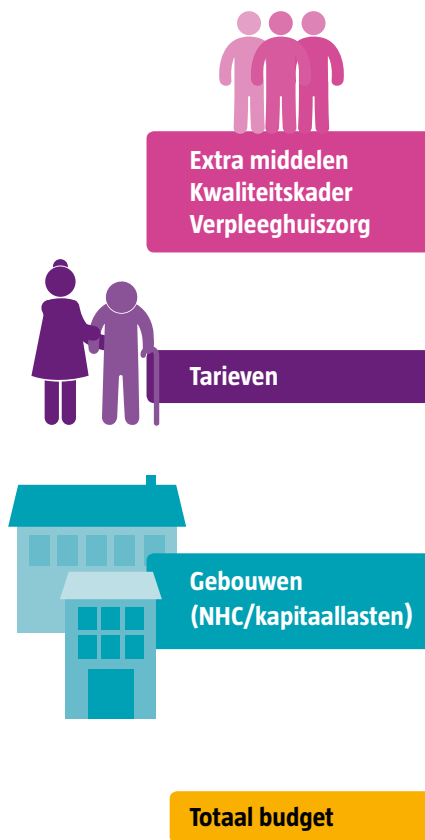

Zorgorganisaties geven meer uit aan zorg dan hun budget toelaat. Dit gaat ten koste van investeringen in gebouwen.

De extra middelen komen erbij. Zorgorganisaties geven nog steeds meer uit aan zorg dan hun budget toelaat.

Zorgorganisaties mogen een deel van de extra middelen gebruiken om het gat in het zorgbudget te dichten. Ze kunnen nu weer investeren in gebouwen.

Alle genoemde bedragen zijn bij benadering. Deze factsheet illustreert de substitutie uit de Normatieve Huisvestingscomponent (NHC) naar zorg. In de praktijk vindt ook vanuit andere budgetten substitutie naar zorg plaats.